



País: Guatemala

Plan de Iniciación

Título del Proyecto: Abordando la Inclusión Laboral para Personas con Discapacidad en Guatemala

CP Efecto(s) Esperado(s): El sistema de Consejos de Desarrollo Urbano y Rural y las instituciones de gobierno que corresponden, desarrollan coordinadamente, políticas e inversiones que propician la protección, el uso responsable y la conservación de los recursos naturales, y la resiliencia comunitaria para enfrentar los fenómenos naturales.

Producto 4: Mujeres, jóvenes e indígenas integrados en el mercado laboral formal.

Fecha Inicio PI: 15 / marzo / 2018

Fecha fin PI: 15 / junio / 2018

Asociado en la Implementación: Programa de las Naciones Unidas para el Desarrollo

Breve Descripción

Este Proyecto constituye una de las primeras iniciativas conjuntas del SNU en Guatemala para trabajar en beneficio de las personas con discapacidad, en este Proyecto participan la UNESCO, OACNUDH y el PNUD como Agencia Líder. El PNUD tiene además la responsabilidad directa de la ejecución de las acciones a realizar con el sector empresarial, organizaciones no gubernamentales y Agencias implementadoras del proyecto para contar con políticas institucionales que permitan la inclusión laboral de personas con discapacidad.

Periodo de Programa: 2015-2019

Número de Proyecto: 00107342 (proposal)

Numero de Output:

Fecha del PAC: (virtual)

Total Recursos Requeridos al Recursos Asignados:

- Regular
- Otros:
- Donor MPTF/JP_UNPRPD \$ 48,150.00

Aprobado por:

Rebeca Arias

Representante Residente

Fecha:

I. PROPÓSITO

El propósito de implementar este Plan de Iniciación, es realizar las actividades de inicio (Inception Activities), que brinden insumos para contar con un documento de Proyecto completo denominado: “Abordando la Inclusión Laboral para Personas con Discapacidad en Guatemala”, el cual ya ha sido aprobado por el Partenariado de las Naciones Unidas sobre los Derechos de las Personas con Discapacidad (UNPRPD por sus siglas en inglés) en el año 2017.

El proyecto se enfoca en la incorporación de objetivos de inclusión laboral, principalmente para personas con discapacidad, dentro de del sector empresarial y procesos de capacitación, análisis de accesibilidad física en algunas Agencias del SNU, con el propósito de incorporar políticas afirmativas que permitan la incorporación de personas con discapacidad al SNU.

A través del Plan de Iniciación (PI) se llevarán a cabo acciones denominadas “Actividades de Inicio” y se desarrollará un estudio técnico relacionados con el proyecto que se enfocará en un Diagnóstico que permita identificar la oferta a nivel público y privado, de formación técnico laboral y programas de empleabilidad y/o emprendimientos, dirigidos específicamente para personas con discapacidad. Este (PI) enumera las actividades para cumplir con lo anterior (organizadas en dos componentes), su costo y la capacidad técnica necesaria para la preparación del proyecto. Los productos finales del PI serán un Documento de Proyecto (ProDoc) PNUD, incluyendo cartas de alianzas establecidas con contrapartes del sector público y privado claves para el proceso (Ministerio de Trabajo y CentraRSE).

II. PRODUCTOS ESPERADOS

El PI cuenta con dos Componentes:

1. Componente A: Actividades de Inicio
2. Componente B: Diagnóstico

1. Componente A: Actividades de Inicio:

Las actividades de inicio son requeridas para generar las condiciones básicas con contrapartes públicas y privadas para socializar los resultados del Proyecto, fortalecer los compromisos y afianzar las alianzas requeridas para una adecuada ejecución.

a. Conformación del Consejo Consultivo: estará conformado por representantes de instituciones públicas y privadas con mandato, conocimientos y experiencia en el campo de la inclusión educativa e inserción laboral de personas con discapacidad. El rol de los miembros del Consejo será orientar las acciones que el proyecto realice para crear las condiciones que permitan mayores niveles de inclusión educativa y laboral para los destinatarios del proyecto.

b. Plan de Monitoreo y Evaluación Conjunto: por ser un proyecto conjunto en el cual el PNUD tiene a cargo la Coordinación Técnica del Proyecto, deberá velar por generar herramientas de monitoreo y evaluación en los cuales se refleje los avances del trabajo realizado por cada una de las Agencias implementadoras.

c. Talleres con Agencias del SNU y contrapartes: se realizarán talleres en conjunto con las Agencias implementadoras del Proyecto con sociedad civil a través de la Plataforma de Nacional de Personas con Discapacidad y con grupos de mujeres jóvenes con discapacidad, con el fin de establecer las necesidades en materia de reformas a marcos regulatorios y oportunidades de empleo. Además de ello se propiciará una reunión con actores clave del sistema Legislativo para conocer y establecer los requerimientos en cuanto a marcos regulatorios que deberán promover en país.

d. Material informativo y de visibilidad del Proyecto: se diseñará y validará la línea gráfica del proyecto acorde a los lineamientos globales indicados por el UNPRPD y con base a ello se generarán material informativo y de visibilidad del Proyecto.

2. Componente: Diagnóstico y mapeo:

a. Diagnóstico y mapeo del sector empresarial y organizaciones no gubernamentales: para iniciar el trabajo con el sector empresarial y organizaciones no gubernamentales, es necesario realizar un diagnóstico y mapeo de las mismas a través del cual se logre identificar la oferta a nivel público y privado, de formación técnico laboral y programas de empleabilidad y/o emprendimientos, dirigidos específicamente para personas con discapacidad. Esto se realizará a través de una Consultoría individual.

III. MODALIDAD DE GESTIÓN

La Junta del IP estará compuesta por la Representante Residente del PNUD y/o la Dirección de País, un oficial de Programa y la Coordinación del Proyecto, con la asesoría del Ministerio de Trabajo a nivel público y CentraRSE, a nivel de empresas privadas.

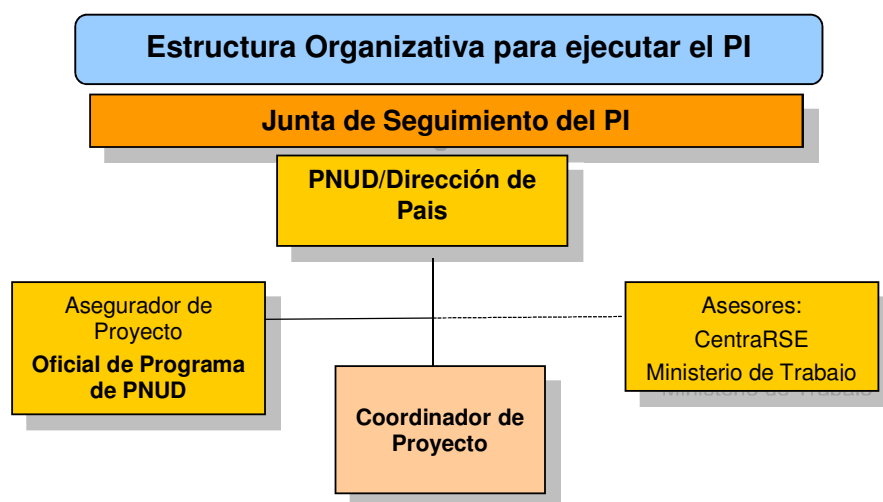

IV. MONITOREO

- Al final del Plan de Iniciación, se elaborará un informe que dé cuenta de los resultados alcanzados en el período previsto en el IP.
- Se llevará registro de los riesgos y alertas que se presenten durante la ejecución del Plan de Iniciación en el sistema de gerencia del PNUD (ATLAS), a cargo del Oficial de Programa, para el seguimiento y resolución de problemas que requieran medidas correctivas.
- Se llevará un estricto seguimiento de los indicadores y las actividades previstas en el plan de iniciación, de tal manera de contar en el plazo establecido con el documento completo del Proyecto.

Año: 2018 (marzo-junio)

Productos Esperados (outputs)	Actividades Planeadas <i>Lista de actividades de resultados y acciones asociadas.</i>	PLAZO				PARTE RESPONSABLE	PRESUPUESTO PLANEADO		
		Q1	Q2	Q3	Q4		Fuente Recursos	Descripción Presupuesto	Valor
<i>Documento de Proyecto “Abordando la Inclusión Laboral para Personas con Discapacidad en Guatemala”</i> <i>Línea Base:</i> <i>Indicadores: existencia de documento de Proyecto elaborado</i> <i>Meta: Documento de Proyecto aprobado por el Comité Local de Proyectos del PNUD</i> <i>Efecto (outcome) CPD: El sistema de Consejos de Desarrollo Urbano y Rural y las instituciones de gobierno que corresponden, desarrollan coordinadamente, políticas e inversiones que propician la protección, el uso responsable y la conservación de los recursos naturales, y la resiliencia comunitaria para enfrentar los fenómenos naturales.</i>	1. Actividades de Inicio - Reuniones y talleres con consejo consultivo - Diseño del Plan de Monitoreo y Evaluación - Talleres con SNU, socios públicos y privados - Materiales informativos y visibilidad	X	X			PNUD	Donante11924 Fondo 30000	Learning costs, 75700 Printing & publications, 74200	1,125.00 4,000.00 2,400.00 6,475.00
	2. Diagnóstico y Mapeo - Contratación de Consultoría		X			PNUD	Donante11924 Fondo 30000	Local consultant, 71300	12,000.00
	3. Coordinación Técnica - Contratación de Consultoría	X	X			PNUD	Donante11924 Fondo 30000	Service contract, 71400 Rent, 73100	11,000.00 2,000.00
	Direct Project Costs								6,000.00
	GMS (7%)								3,150.00
TOTAL	TOTAL								48,150.00